上海漫畫

中華郵政特准掛號認為新聞紙類

俄國軍官道：咱們幹了多少年打仗事情 這麼一張紙還看得上眼嗎？

魯少飛作

上海熱河路大新印刷公司代印

中華民國十八年八月二十四日（星期六）

70

上海山東路A字一號中國美術刊行社出版

暹羅名蹟越靖塔，在曼谷陽河寺院中，莊麗巍峨，金碧耀輝，相傳此中鎮有寶物，一如吾國雷峯塔未坍前之傳說相類也。

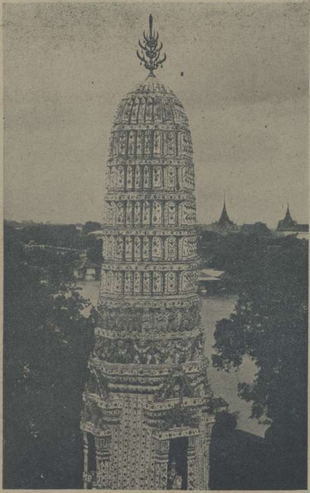

顧紀雲女士，善交際，而尤擅長崑曲名，平津間之慈善遊藝會，莫不邀得女士參加以爲榮，平素極端莊與現身紅氍毹時之輕盈綽約，判若二人焉。

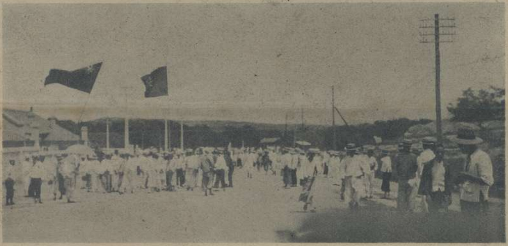

青島滄口之各日本紗廠，無故開除工人二百四十餘名，當局與之交涉青島滄口之各日無結果，而彼又自動停業，頓使十餘萬工人失業，於今已十數日，上圖爲工人由紗廠赴市政府請願之途中情景。 徐匯濬攝

問 文農作

下圖爲余最近自市中購得之德國檯鐘，驟視如玩具，而不知其爲實用品，蓋于狗之右眼珠劃白點作短針，左眼作長針，睫毛分爲格數，以報時辰，精巧絕倫，堪告讀者。 靜山識

蒯彥範女士，平人，現年十七，曾畢業於兩級女中，近入北平國立藝術院國畫系肄業，女士爲人和藹，且善歌舞，久有聲聞於學界，爲丁香社社員之一。李效禹攝誌

右圖爲寧興輪上之王一亭與劉鎮華合影。（靜山攝）

用飛行機散佈毒煙或瓦斯，爲未來新戰爭之要術

飛行機之對敵爲高射機關砲。

經過了世界上忘不了的大凶劇，歐戰之後！得到兩種教訓，一方面呼籲和平，一方面却是軍備大擴張，戰鬥品在背地裏日夜趕製，趨向一種殖毒的進步！格外要使人驚起來從兵士身上攜帶的較便的器械，新的發明不知多少；砲彈中加以停止呼吸的毒瓦斯（卽煤氣）謂是一種人道主義！砲的口徑之擴大，注射力之愈見遠强，精密的電氣觀測具之裝置，海上戰鬥的命運，要決之於飛行軍散佈毒烟的效力！種種駭人聽聞，似乎準備暴發在和平呼聲無效的一日啊！

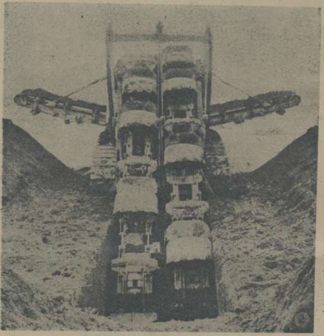

用人工掘壕溝要成過去的戰術，掘壕機起而代之

用毒氣攻擊·軍士一方面戴防毒罩。一方面施用毒氣。

新發明之一種半自動火車機關鎗，使行更便利。

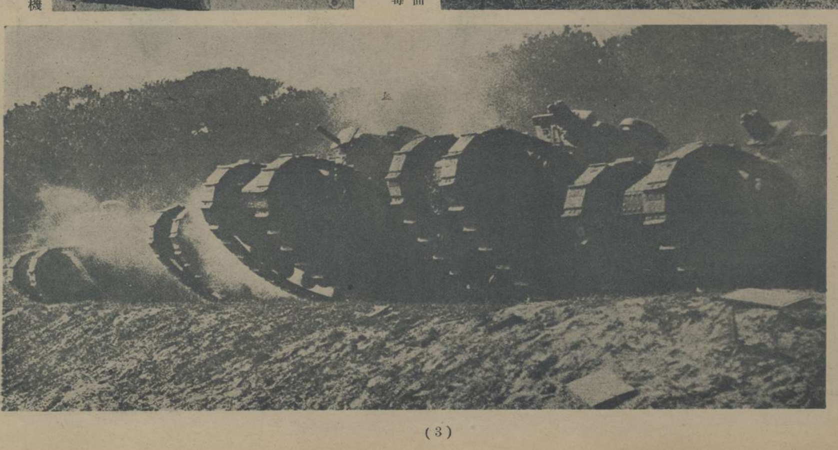

無論那一國的陸軍，預備多製些坦克戰車，如爬蟲般的衝撞。

新娘與儐相的裝飾

浮予作

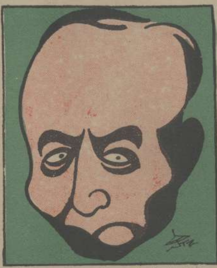

鄭洪年先生　振宇作

眼鏡　吳雲圖作

黃文農作

預定方針

午陽（水彩）

汕頭陳戍華與其個人攝影繪畫展覽會場：

青年的作家，又是一個，汕頭陳成華君，精于繪畫攝影術，他的作品，本報已有不少的流露，富有識刺性的哲理的含蓄！如最近他的故鄉的個人展覽會，博不得少美譽。

（下）窮途　（上）擊

靜物（右）　造化之神（上）

臨刑（油繪）

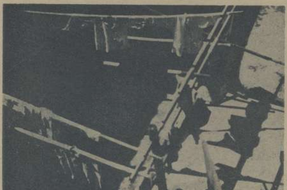

晒　攝影

第六集彙刊

（本刊五十一期至六十期合釘本）

出版了

一張精緻的封面

十期連續的本刊

□售銀一元二角□

十分値得！不可不買！

翻閱便利！贈友更宜！

存書無多

要買請快

第五集彙刊

尚有存書

每冊一元二角

雙鳳樓隨筆　牽牛

（葉靈鳳）

春天的時候，我們左近有一家人家遷了，園裏遺下一些蓬蓬的野草，幾叢美人焦，野草叢中還有一些牽牛花新生的幼芽。

去年未搬到這裏之先，我們來看姊姊的時候，彷彿記得有幾家在門前種了一排牽牛花，藤蔓一直牽到涼台上，綠陰陰的組成了一張絕妙的天幕。那時我們還住在聽車樓，窗前雖也有幾株綠陰滿窗的洋梧桐，但決沒有這牽牛花天幕的愛人，因此這過眼的一瞥，便給了我們很深刻的印象。今年恰巧人家搬了，鳳發現園裏遺着有牽牛花，便覺得這是一個很好實現理想的機會。

『怎樣，我們去把牽牛花挖來種在我們的園裏？』鳳說。

『假如要挖，你去挖來好了。』不知怎樣，我對於這些牽牛花沒有多大的信心，覺得長到綠滿窗前的時候固然可愛，但是對於是眼前這些半寸高的幼芽，却有點懷疑牠的長成。

牽牛花是挖來了，齊齊的種在階下。園中那一棵被騙作梅樹的苦李根下也種了幾棵，預備作牠發展勢力的另一個領域。

園中的泥土本來不很肥厚，澆薄的地面上觸眼都是煤屑，有些裏面還夾着成塊的水門汀，小刀剷下去的時候滋滋的作響。

從這樣的泥土中要想培植成肥腴的花實是很困難的事，這益發使我對於將來的幻想發生懷疑，我祇好袖手讓旁人努力了。

每天早起，我的第一件事是想看報，鳳却是開門就到階下去看她的牽牛花——不知從什麼時候起，這一排牽牛花彷彿已經是他個人的了。

溼的地面上跳着楮色的蝦蟆，楊樹枝上有藏在葉裏的毛蟲移動，前天左近人家還在園中發現過一條蛇。

本來是很怕蟲的，但是爲了整理牽牛花的原故，她肯立在草木皆兵的花叢中去。

天氣的炎熱到了頂點，勞力的成績也漸漸的實現了。

幾根白線從樓上縣下，馴伏的牽牛花便盤旋的向上爬去，一天比一天展進。一天展進多少？這個我不知道，但是我相信愛護這一排花的人兒一定能說出是幾尺幾寸。

有一次大風雨，細弱的白線折斷了許多，鳳便沉着臉又忙了一個早上。從這一次後，一律改用雙紐的麻線後，牽牛花固然損失了一點，但不幸的事不再有了，這一點損失立刻便恢復了。

如今是，無災無禍到公卿，去年所見的印象總算完全實現了：綠森森的從地下一直佈到樓上，遮滿了前階，所得的成績祇有比人家更爲優妙。

花雖然小一點，及不上人家的營養充足，但對着這一點自己的欣賞是儘殼滿足的了。

每早醒來，見了簷下未晒日光還滿放着的漏斗形的花朵，鳳總是欣慰的說：

『你看，今天又開了這樣多！』

見着我沒有什麼表示，牠總是又憤憤的說『：你這人，當初辛苦的時候你既不肯幫忙，如今功成了你又是這樣的冷淡！』

我不開口，我被幻想着假者在這下面攝成一張照，我一定要題上一句『織女待牽牛。』

八月二十一日

本報上期（六十九）世界人體比較之插圖，『歐，亞，澳，非』四種人的背面，把亞洲人的背面弄錯，做的銅版却是前面，現在重新補刊一圖，請讀者注意！并且告罪。

白鵝西畫研究所之近訊

素爲滬地人士所推崇之白鵝西畫研究所，其秋季實習已於本月二十日開始，自秋季招生以來，加入研究者益衆，現已額滿，惟經後來者之要求，故於額外再添十名，若一二月內尙有繼續來者，則將另行擴充云。又該所所附設之通信研究部，內部已次第籌備竣事，歡迎外埠可忘加入研究，九月一日起可正式發課矣，爲手續上便利起見，凡能於九月一日前報名加入者，得贈閱該所最近出版之特刊一分，所址在上海北四川路竇樂安路底東橫浜路四十五號函索章程，請附郵票四分。

十期叢刊

每册祇售大洋六角

材料豐富，裝璜美麗，可作學畫範本，可作贈友禮品

定閱價目

另售	每份	小洋一角
本埠	半年	大洋一元五角
	全年	大洋二元八角
外埠	半年	大洋一元六角
	全年	大洋三元
國外	半年	大洋二元
	全年	大洋三元八角

寄費在內郵票九五計算以一分半分爲限

廣告價目

每格高二英寸寬二寸四分之三，每月（四期算）單色二十五元，彩色四十元，長期，短期，封面，另議。

王先生

好久不嘗肉味了，這一斤肉倒可以把肉絲肉圓肉片做齊了。
小陳，到舍下去吃中飯去嗎？
我正想來找你，巧極了。
恐怕是這根司的克作怪……
現在我把棒抛棹了還要叫点什麽！
？
我明白了，哈哈！

常備四種藥
永除百樣病
虎標萬金油
消風清快水
提神八卦丹
立止頭痛粉
上海虎標永安堂總行
北四川路老靶子路口

培德領帶公司
大減價
總發行所 南京路勞合路大慶里
分号一 四川路九一一号

便利牌
手筒乾電
乾電空壳六只換畫一張
便利牌電筒乾電製造精良式樣新穎久已行銷全球茲為推廣營業起見凡持有便利牌乾電池外紙壳者可掉換各家抗擇英精繪畫片「擁閨春卧圖」贈期有限 幸勿錯過
上海港粵滬
華美電器行